Environnement, Lutte contre les changements climatiques, Faune et Parcs
Québec

STATISTIQUES INTENSITÉ-DURÉE-FRÉQUENCE (IDF)

Pluie maximale annuelle (mm) et tendance

Station : Saint-Alban (7016800)

Période : 1950-2022

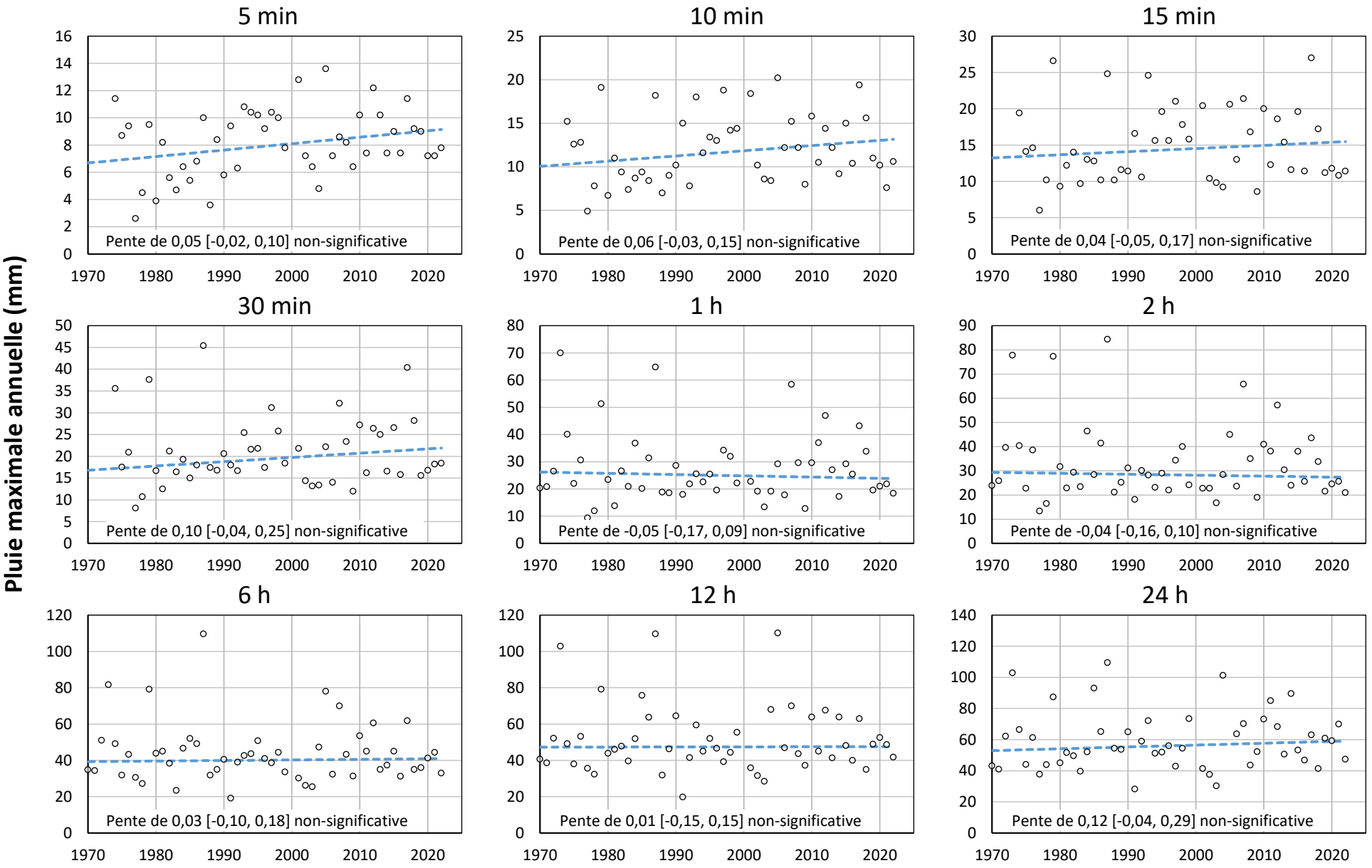

© Gouvernement du Québec, 2026

Produit le 2026-05-25