Environnement, Lutte contre les changements climatiques, Faune et Parcs
Québec

# STATISTIQUES INTENSITÉ-DURÉE-FRÉQUENCE (IDF)

## Pluie maximale annuelle (mm) et tendance

**Station :** Drummondville (7022160)

**Période :** 1967-2022

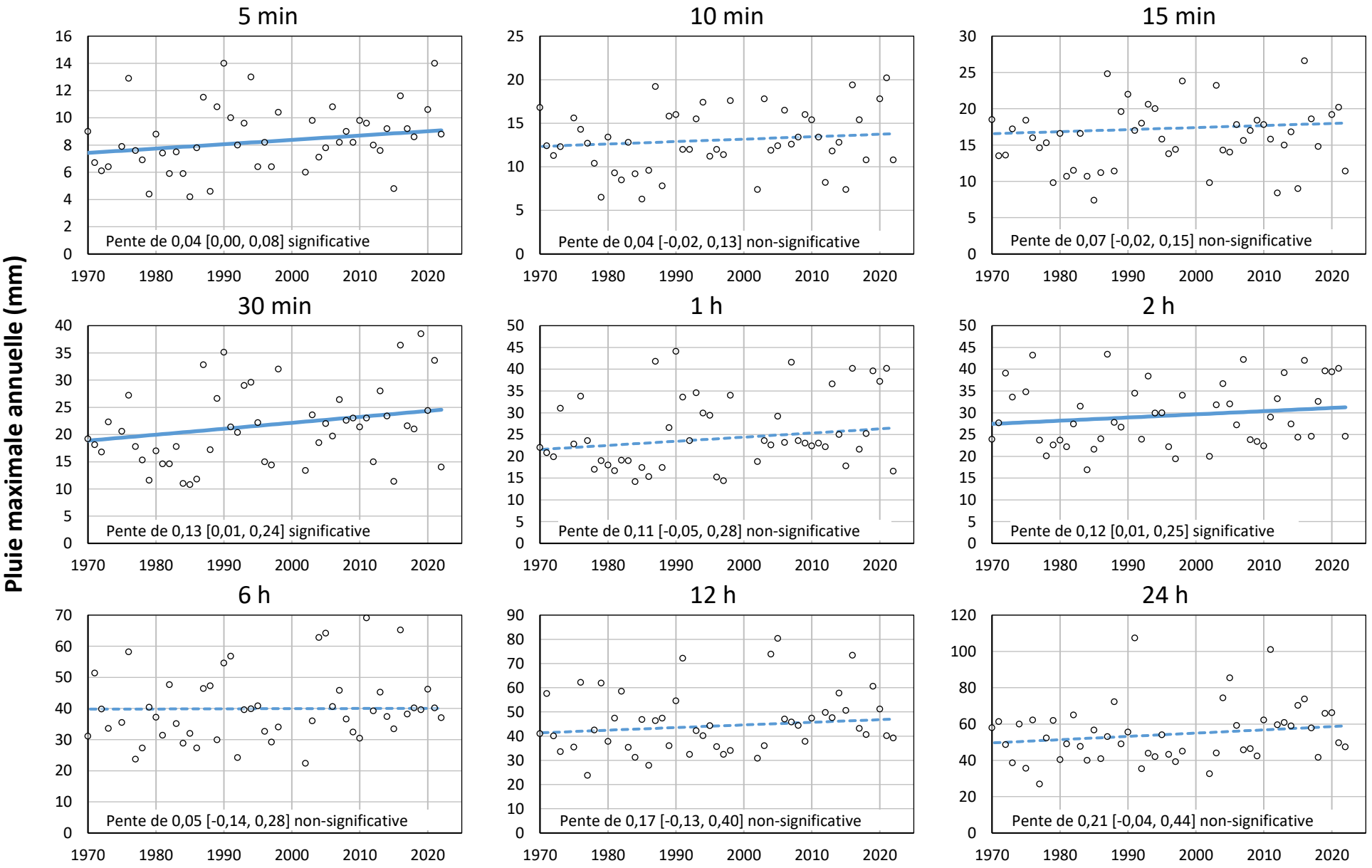


© Gouvernement du Québec, 2026

Produit le 2026-05-25