Environnement, Lutte contre les changements climatiques, Faune et Parcs
Québec

STATISTIQUES INTENSITÉ-DURÉE-FRÉQUENCE (IDF)

Pluie maximale annuelle (mm) et tendance

Station : Ferme-Neuve-2 (70323G0)

Période : 2006-2022

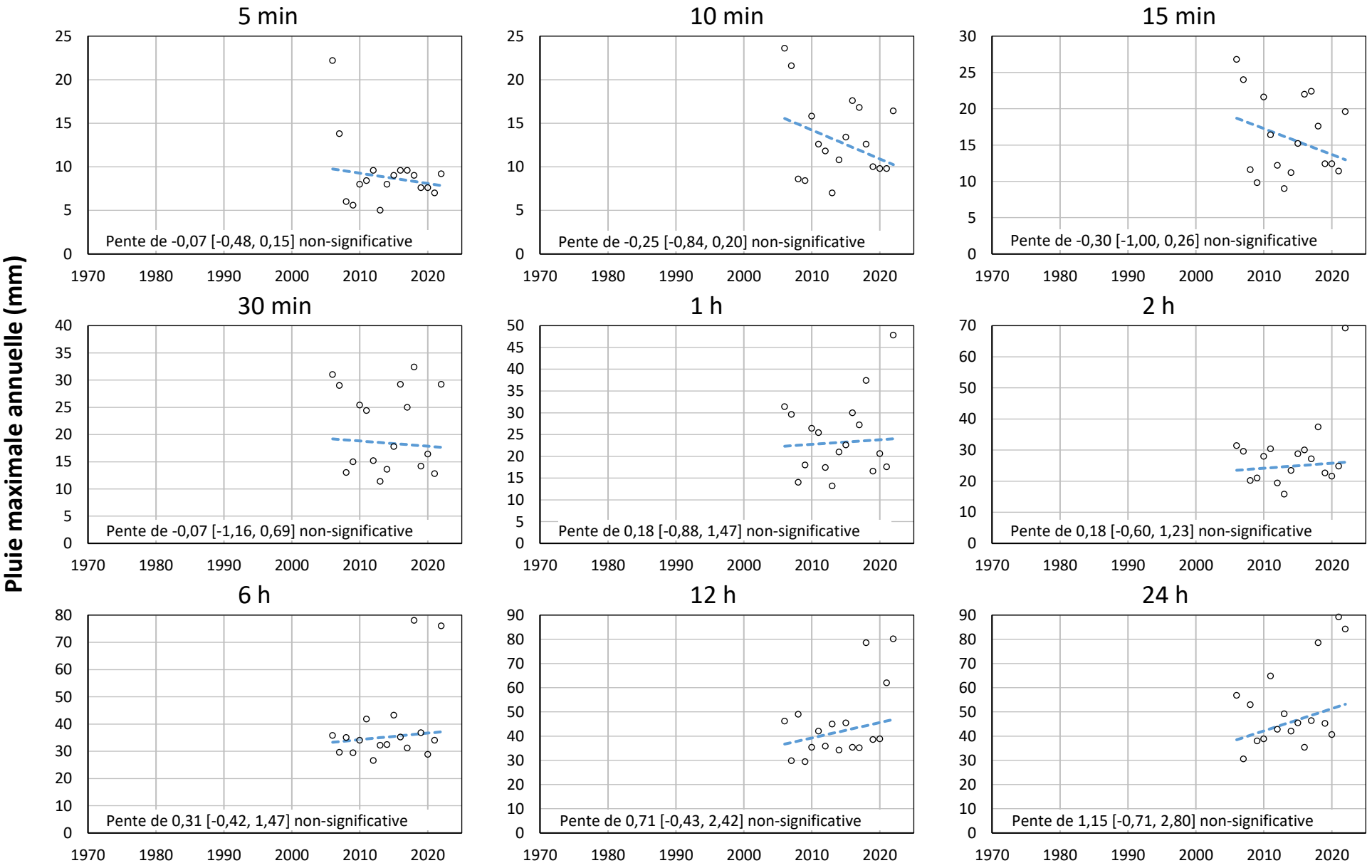

© Gouvernement du Québec, 2026

Produit le 2026-05-25