Environnement, Lutte contre les changements climatiques, Faune et Parcs
Québec

STATISTIQUES INTENSITÉ-DURÉE-FRÉQUENCE (IDF)

Pluie maximale annuelle (mm) et tendance

Station : Saint-Coeur-de-Marie (7067060)

Période : 1967-1993

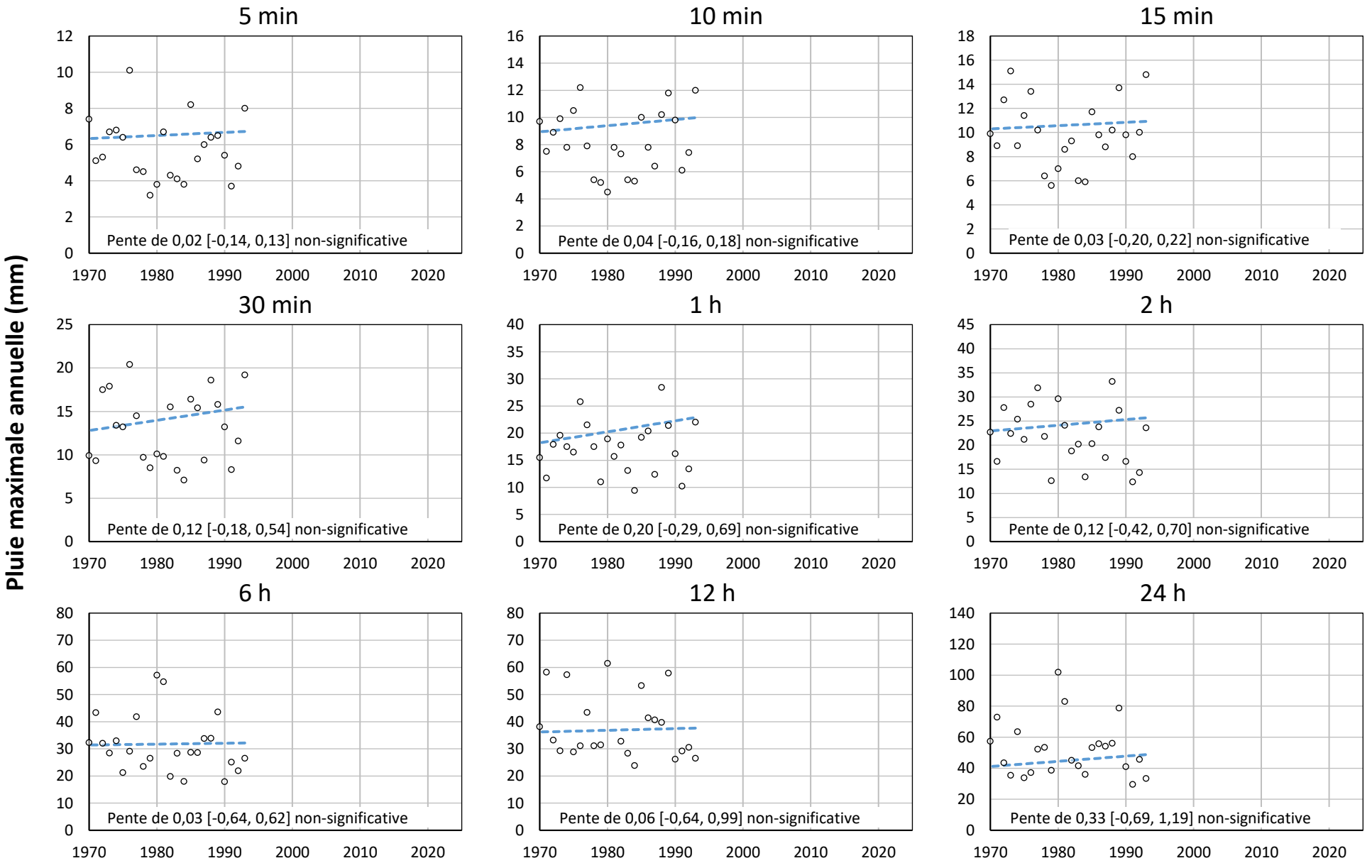

© Gouvernement du Québec, 2026

Produit le 2026-05-25